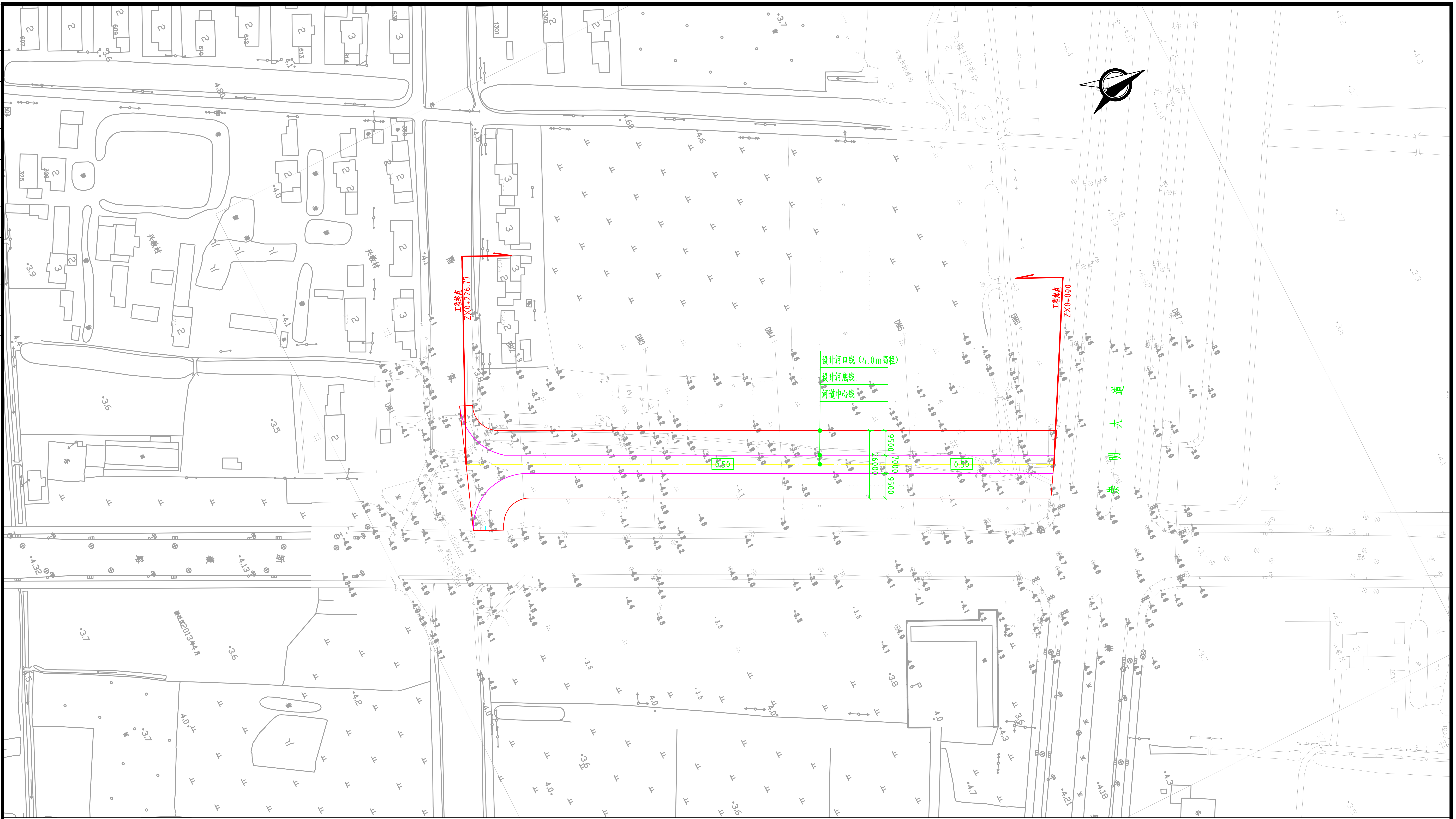

图例：

河底线

实施河口线

说明：

1、图中高程(吴淞零点为基准)、桩号、坐标均以米计，其余均以毫米计。

2、本工程河道总长度226.77m，两岸新建护岸共464.37m。

3、本工程在中心桩号ZX0+203.24~ZX0+226.77段为渐变段，河底高程从0.5m渐变至1.5m；河底宽度从7m渐变至30.6m；
2.5m高程以上西岸边坡坡比从1:1.25渐变至1:1.73，东岸边坡坡比从1:1.25渐变至1:4；2.5m高程以下西岸西岸边坡坡比从1:1.3渐变至1:1.412，东岸边坡坡比从1:1.3渐变至1:8.06。

4、本工程需疏浚崇明大道桥下河道土方，河底高程从0.5m渐变至井亭横河底高程。

上海渠观工程设计咨询有限公司
SHANGHAI TUSGUAN ENGINEERING DESIGN CONSULTING CO.LTD

审定 APPROVED		上海市富盛开发区规划兴教河（崇明大道~唐家湾河）河道整治工程			
审核 AGREED		平面布置图			
设计负责人 CHIEF DESIGNER					
专业负责人 SPECIALITY SPONSOR		专业 SPECIALITY	水工	图号 DRAWING NO.	QG2021005KY-河道-03
校核 CHECKED		子项名称 SUB ITEM	河道	项目编号 PROJECT NO.	QG2021005KY
设计 DESIGNED		修正号 REV NO.		阶段 STAGE	方案
制图 DRAWING		比例 SCALE	见图	日期 DATE	2022.03